

Elterninformationsabend



**THEODOR-HEUSS-
GYMNASIUM**

Der Weg in eine *bessere* Zukunft

WIR AM THG - 20.01.26



Überblick – Warum das THG?



- **Wie funktioniert der Ganzttag am Gymnasium?**
- **„Typisch THG“ - Schwerpunkte unseres pädagogischen Profils**
- **„Gut ankommen“ - Erleichterung des Übergangs**
- **„Individuelle Wege“ - Begabungen und Interessen fördern**

Das Gymnasium mit gebundenem Ganztag „Schule als Lebensraum“



- **Was bedeutet Schulalltag an einem Gymnasium mit gebundenem Ganztag für mein Kind?**

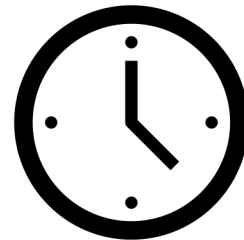

Gymnasien ohne Ganzttag

Nachmittagsunterricht an
allen Gymnasien
vorgesehen
(abhängig vom Jahrgang)

- an allen Tagen
Hausaufgaben möglich
- weitere Angebote
(AGs, Förderstunden)
finden evtl. nachmittags
statt

Gymnasien (THG) mit Ganzttag

Unterricht an 3 Nachmittagen
(Mo, Mi, Do) bis 15:00 Uhr
sonst (Di, Fr) bis 13:15 Uhr
AGs sind möglich

- die meisten schriftlichen
Aufgaben werden in den
Lernzeiten in der Schule
bearbeitet
- mündliche Lernaufgaben und
längerfristige schriftliche
Übungen für die häusliche
Bearbeitung



—Schultag—

Stundentafel



**Jeder Fünftklässler hat im gebundenen Ganztag
33 Stunden in der Woche Unterricht.**

Die 33 Wochenstunden bestehen aus:

29 Kernstunden

4 Ergänzungsstunden

Was versteht man unter Ergänzungsstunden?

Ein möglicher Stundenplan



		Mo	Di	Mi	Do	Fr
8:00-8:50	1.	Wirtschaft/ Politik	Englisch	Deutsch	Mathematik	Deutsch
8:50-9:35	2.	Wirtschaft/ Politik	Englisch	Deutsch	Mathematik	Deutsch
20 Min.		Pause	Pause	Pause	Pause	Pause
9:50-10:35	3.	Mathematik	OS	Erdkunde	Englisch	Religion/ Philosophie
10:40-11:25	4.	Mathematik	Biologie	Erdkunde	Englisch	Religion/ Philosophie
15 Min.		Pause	Pause	Pause	Pause	Pause
11:40-12:25	5.	Lernzeit	Deutsch	Musik	Sport	Biologie
12:25-13:1513:25	6.	Mittagspause	Lernzeit	Mittagspause	Mittagspause	Musik
13:25-14:10	7.	Sport	HA-Begleitung (Caritas)	Kunst	Englisch	HA-Begleitung (Caritas)
14:15-15:00	8.	Sport	HA-Begleitung (Caritas)	Kunst	Lernzeit	HA-Begleitung (Caritas)

Lernzeitstunden

- drei Lernzeitstunden pro Woche
- Aufgabenstellung durch Fachlehrer*innen in den Hauptfächern
- Transparenz durch Whiteboard und Eintrag ins digitale Klassenbuch (WebUntis)
- (angeleitete) selbstständige Organisation durch die Schüler*innen, Anleitung durch das Klassenlehrer-Team / Lernzeiten-Lehrende



Zusätzliche verlässliche Betreuung



bei Bedarf (freiwillig):

dienstags und/oder freitags,

13:15 – 15:00 Uhr,

Betreuung durch die Caritas

(Kosten: 20 € pro Monat)

Möglichkeit, unter Aufsicht Vokabeln zu lernen, sich auf Arbeiten vorzubereiten, gemeinsam zu spielen, zu lesen u.v.m.

Mittagspause



6. Stunde am Montag, Mittwoch, Donnerstag

**warmes Mittagessen in der eigenen Mensa
vegetarisches Essen ist möglich
Caterer: Hummer-Catering**



Mittagspause

Cafeteria

täglich von 8.30 Uhr bis 13:00 Uhr geöffnet



Mittagspause



- Aufenthaltsmöglichkeiten im Spielraum und auf dem Schulhof
- Sportangebot unter Anleitung ausgebildeter Sporthelfer: Tischtennis im Foyer der Ischelandhalle; Fußball auf dem Kunstrasenplatz; Spieleausleihe für den Schulhof, Basketball in der THG Halle





Tanz-AG

AG-Angebot

Robotik AG

Urban Gardening AG



Food Lovers

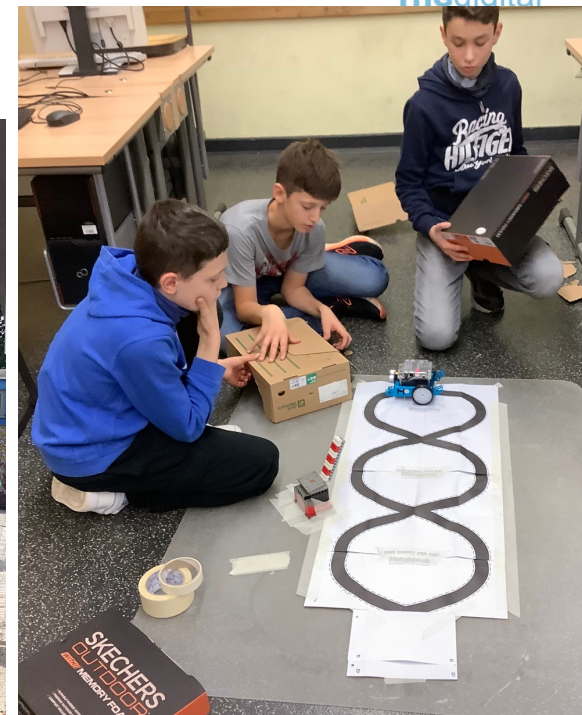

und u.a. Italienisch, Triathlon,
Schach, Zauberwürfel, Kicker,
Orchester, Schulband,
Gebäudekunst
Veranstaltungstechnik...

Fußball-AG



Besonderheiten des gebundenen Ganztags zusammengefasst



- **schriftliche Aufgaben werden in der Regel in den Lernzeiten in der Schule erledigt**
- **weiterführende schriftliche Aufträge und mündliche Vor- und Nachbereitungen werden zuhause erledigt (z.B. Vokabeln lernen, Vorbereitungen für die Klassenarbeit)**
- **Verlässlichkeit von Schule (zuverlässige Betreuung bis 15:00 Uhr)**
- **bessere Möglichkeiten der individuellen Förderung**
- **breites AG-Angebot**

Schwerpunkte unseres pädagogischen Profils der Erprobungsstufe



Wie gestalten wir die pädagogische Arbeit in der Erprobungsstufe?

Schwerpunkte unseres pädagogischen Profils der Erprobungsstufe



Erprobungsstufe als pädagogische Einheit

- regelmäßige pädagogische Konferenzen
- prinzipielle Zusammenarbeit in Klassenleitungs-Teams
- Erleichterung des Übergangs
- Elternberatung
- Soziales Lernen (1 Stunde pro Woche beim Klassenlehrer),
z. B. Förderung der sozialen Kompetenzen im Klassenrat
(Demokratieerziehung)
- Lernen lernen
- Klassenfahrten

Schwerpunkte unseres pädagogischen Profils der Erprobungsstufe



Wie unterstützen wir Ihre Kinder dabei, gut am THG anzukommen?

„Gut ankommen“

Erleichterung des Übergangs



intensive Zusammenarbeit mit den Eltern unserer Schülerinnen und Schüler

Zusammenarbeit mit den Grundschulen, z. B. gegenseitige Hospitationen, gemeinsame Konferenzen

„Gut ankommen“ Erleichterung des Übergangs



Grundsteinlegung für einen respektvollen Umgang miteinander durch regelmäßiges „Soziales Lernen“ (teambildende Maßnahmen)

Grundsteinlegung für einen erfolgreiches Lernen durch regelmäßiges „Methodenlernen“ und "Lernen lernen"



„Gut ankommen“

Erleichterung des Übergangs



- **Kennenlernnachmittag vor den Sommerferien am 09. Juni 2026 von 15:00 bis 17:00 Uhr**
- **Nach der Begrüßungsveranstaltung am 03. September 2026 werden drei Projektstage beim Klassenleiterteam durchgeführt.**
- **Einsatz von Pat*innen (Schüler*innen der Stufe 9 oder 10, die die neuen Kinder durch die gesamte Erprobungsstufe begleiten)**



Lernen lernen in Jahrgangsstufe 5

Fächerübergreifendes Programm zum Erlernen von Arbeitstechniken und -methoden des eigenständigen Lernens in Kleingruppen

z.B.

- **Wie organisiere ich mich?**
- **Wie gestalte ich meinen Schreibtisch?**
- **Wie bereite ich mich auf Klassenarbeiten vor?**
- **Wie lerne ich Vokabeln?**

Ziel: Schüler*innen werden Expert*innen ihres eigenen Lernprozesses



Individuelle Wege



Welche Möglichkeiten der Begabungsförderung bietet das THG?

Individuelle Wege

**PARTNERSCHULE DES
LEISTUNGSSPORTS**

**Basketball, Handball,
Schwimmen, Leichtathletik**

Bereits ab Kl. 5:

- **Teilnahme an Schulwettbewerben mit regelmäßigen Erfolgen**
- **Vereinbarkeit von Leistungssport und Schulerfolg**

Klassen 5, 6 und 7:

- **Zusätzliche Trainingsstunden in den Sportarten Basketball, Handball, Schwimmen, Leichtathletik**
- **zusätzliche Handball-AG und Triathlon-AG im Nachmittagsbereich**



Individuelle Wege

**PARTNERSCHULE DES
LEISTUNGSSPORTS**

**Basketball, Handball,
Schwimmen, Leichtathletik**

**Anmeldung zur sportmotorischen Sichtung nach
Aufnahme am THG und Erhalt der
Willkommensmappe
(voraussichtlich im Mai)**



Individuelle Wege

MINT-Projekte

ab Klasse 5:

- Teilnahme an verschiedenen Wettbewerben (Betreuung durch Fachlehrkräfte)

in den Stufen 9 und 10:

- Angebot eines rein naturwissenschaftlichen Kurses (Chemie, Physik) im Differenzierungsbereich

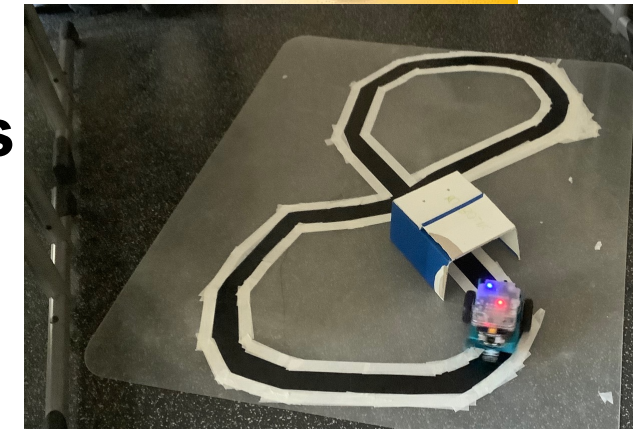

Individuelle Wege



Angebot einer weiteren Fremdsprache: Italienisch

- Italienisch-AG bereits ab Jg. 5
- neu einsetzende 3. Fremdsprache ab Jg. EF

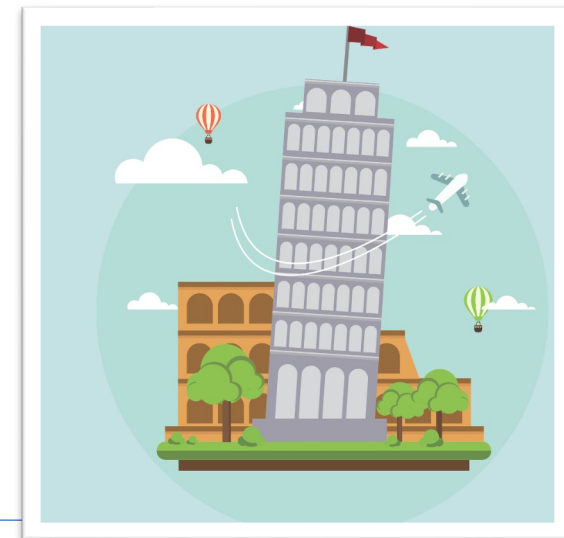

Individuelle Wege - Begabungsförderung

- Teilnahme an Wettbewerben
- Drehtürmodell
- Überspringen einer Jahrgangsstufe
- Schüler- und Frühstudium an der TU Dortmund
- THG – Academy
- Ferienakademien
- Talentförderung NRW



Individuelle Wege zusammengefasst



Begabungsförderung in den Bereichen:

- **Naturwissenschaft (z.B. Chem-pions, Mathe-Olympiade)**
- **Sport (z.B. Partnerschule des Leistungssports, DFB-Stützpunktschule)**
- **Sprache (DELFI-Diplom, Cambridge Certificate)**
- **Musik (Instrumentalunterricht über die Schule, Chor, Schulorchester, Schulband)**
- **Gesellschaftswissenschaft (Deutschlands erste Kooperationsschule mit der Vereinigung deutscher Wissenschaftler, Schule ohne Rassismus)**



Unser digitales Medienprojekt.

THGmedia

- schuleigene Tablets ab Stufe 5 mit differenzierter Medienlaufbahn
- Schülereigene Tablets in der Oberstufe und Sekundarstufe I (ab Klasse 9)
- Decken-Beamer in Fach- und Klassenräumen
- Drahtlose Tablet-Beamer-Kommunikation
- Professionelles WLAN zur Internet-Anbindung
- Lehrer mit Tablet zur Bereicherung des Unterrichts
- Lernplattform itslearning
- Digitales Klassenbuch als Kommunikationsmittel



Unser zentrales Kommunikationsmedium

itslearning



- Informationen rund ums THG
- Nachrichten zwischen allen Mitgliedern der Schulgemeinschaft
- Bereitstellung von Unterlagen, Unterrichtsmaterialien, Terminen, Vertretungsplan

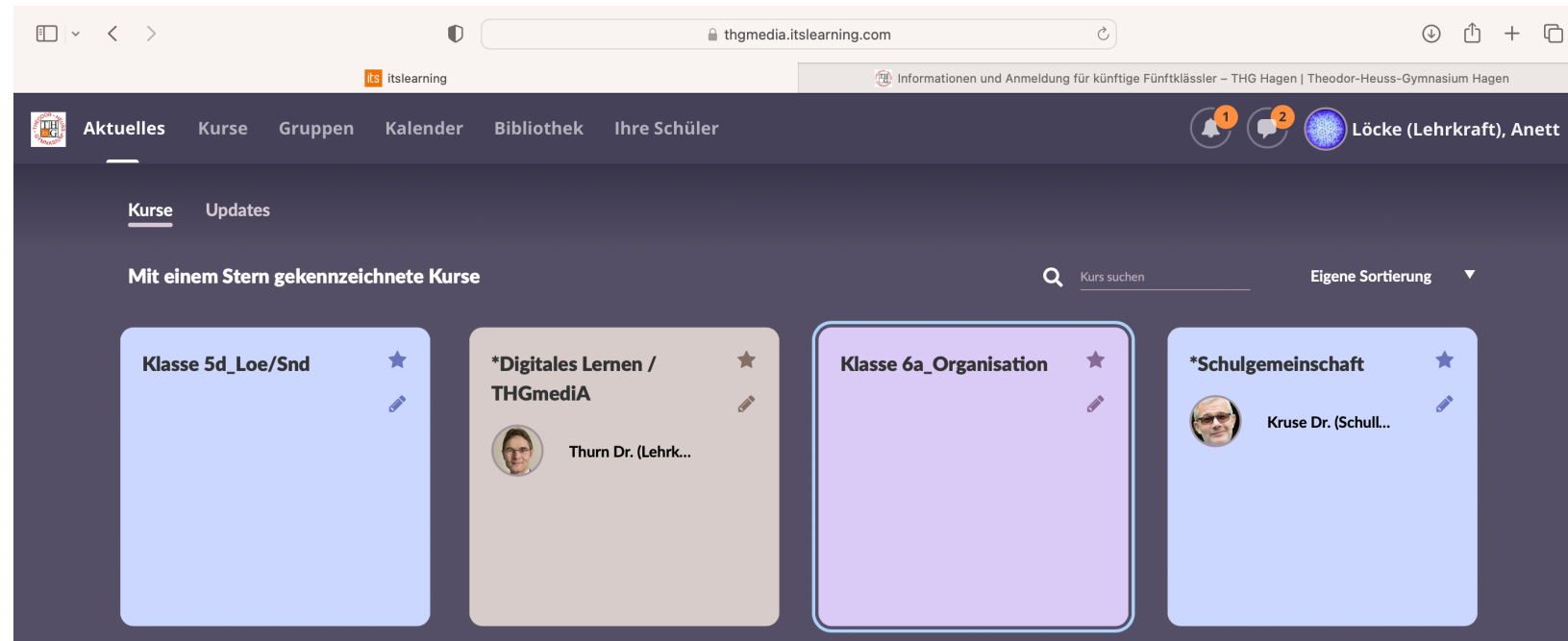

WebUntis

- Klassenbuch
- Übersicht über Fehlstunden, Vertretungsunterricht
- Krankmeldungen, Abwesenheiten etc.; einzutragen von den Eltern
- Übersicht über Klassenarbeiten
- Übersicht über Lernzeit-Aufgaben in den Hauptfächern



← Stundenplan

2024/2025 ▼

Mein Stundenplan

Klasse

Schüler*in

Lehrkraft

Raum

Fach

Tag - Klassen

Tag - Lehrkräfte

Tag - Räume

Woche - Klassen

=

L Loe Lehrkraft

	Mo. 27.01.	Di. 28.01.	Mi. 29.01.	Do. 30.01.	Fr. 31.01.
08:00	05b E	05b M	05b M	05b E	05a 05a 05b, 05c
08:45	Thf N02	Reg N02	Reg N02	Thf N02	Sko Sgz Med Ner
08:50		05b M	05b LZ3		ER1 KR1 PL1 PL2
09:35	09:50	09:50	09:50	09:50	09:35
09:50	05b D	05b D	05b KU	05b OS	05b SP
10:35	10:40	10:40	10:40	10:40	11:25
10:40	05b LZ2	05b D	05b KU	05b LZ1	IH1
11:25	11:40	11:40	11:40	11:40	11:40
11:40	05b SP	05b PKW	05b E	05b M	05b D
12:25	12:30	12:30	12:30	12:25	12:25
12:30		05a NBB TH1	05ShNFTH 05NSIH: 05GcNTBA		Köp N02
13:15	13:25	13:25	13:25	13:25	13:15

Zusammenarbeit in der Schulgemeinschaft



Einbindung der Elternschaft

- **Mitarbeit in der Elternpflegschaft**
- **Engagement im Förderverein**
- **ehrenamtliche Tätigkeit im Schülercafé, beim kulinarischen Abend**
- **Vertreterinnen und Vertreter bei den Sitzungen der Fachschaften und in der Schulkonferenz**

Zusammenarbeit in der Schulgemeinschaft

Einbindung der Schülerschaft

- **Schülervertretung (SV)**
- **Patenarbeit und Engagement als Streitschlichter**
- **Unterstützung bei Klassenfahrten und –aktivitäten**
- **Sporthelfer und Sporthelferinnen**
- **Schulsanitäter und Schulsanitäterinnen**
- **gegenseitige Unterstützung durch „Schüler helfen Schülern“**
- **Medienscouts**



Lage und Standortvorteile

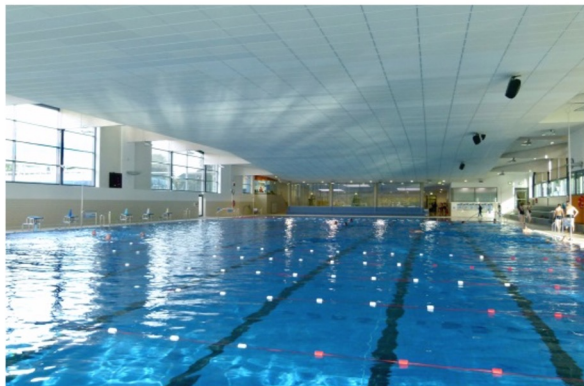

Anmeldeverfahren



Die Anmeldewoche hat die Stadt Hagen bereits festgelegt:

 **23.02.2026 – 26.02.2026**

**Montag – Donnerstag
8:30 Uhr bis 12:00 Uhr**

**Montag und Donnerstag
15:00 bis 17:00 Uhr**



Anmeldeverfahren

Informationen zum Anmeldeverfahren

Bringen Sie Ihr Kind mit.

Die Reihenfolge der Anmeldungen spielt keine Rolle.

Füllen Sie das Formular vorab zuhause aus.

Stellen Sie in Ruhe alle Unterlagen zusammen.

**Kommen Sie einige Minuten vorher zu
Prüfungen der Unterlagen ins Sekretariat.**

Aufnahmekriterium

Losverfahren (bei Überhang)



The infographic displays the 7 THG pillars arranged in a circular pattern around a central image of a building. Each pillar is represented by a colored square with a corresponding image and text:

- THGlingual** (Orange): A square with a close-up of leaves.
- THGmint** (Light Green): A square with a close-up of leaves.
- THGindividuell** (Purple): A square with a close-up of a building facade.
- THGkreativ** (Red): A square with a close-up of a building facade.
- THGdigital** (Blue): A square with a close-up of a building facade.
- THGglobal/sozial** (Yellow): A square with a close-up of a building facade.
- THGsportiv** (Teal): A square with a close-up of a building facade.

Elterninformationsabend

TH Lingual **THGmint**

THesportiv THGindividual



Anmeldeverfahren Online Terminvergabe



thgmedia.de

Lindau (Bodensee) - Google Maps | itslearning | Seite nicht gefunden - THG Hagen | The... | Seite nicht gefunden - THG Hagen | The... | Informationen und Anmeldung für künftig...

Wann und wie kann ich mein Kind anmelden?

[Hier geht es zur Online-Terminvergabe!](#)

Was muss ich zur Anmeldung mitbringen?

Welche Bedeutung hat die Empfehlung der Grundschule?

Nach welchen Kriterien entscheidet die Schule über die Aufnahme?

Wie geht es nach der Anmeldung weiter?

Nach welchen Kriterien entscheidet die Schule über die Zusammensetzung der Klassen?

Überblick zu Terminen für Grundschulkinder und ihre Eltern (Schuljahr 2023/24)

Facebook | Instagram

THEODOR-HEUSS-GYMNASIUM
Hauptstraße 1 und 2
36097 Hagen
Tel. 0531 9839-0
Fax 0531 9839-40
www.thg-hagen.de

Anmeldeformular zum Schuljahr 2023/2024
Bitte sorgfältig, vollständig und leserlich in Druckbuchstaben ausfüllen!

I. Angaben des/der Schülers/in

Nachname der Schülerin / des Schülers: _____
Vorname der Schülerin / des Schülers: _____
Geburtsdatum: _____
Geburtsort: _____
Geburtsland: _____
PLZ: _____
Geburtsgegend: _____
Profession (ggf. alle angeben): _____
zuletzt besuchte Grundschule (ggf. mit Angabe des Ortes): _____
Name des/der Grundschullehrers/-in: _____
Datum der ersten Einschulung: _____

Schulformempfehlung der Grundschule:

Gymnasium / Gesamtschule	<input type="radio"/>
Gymnasium / Gesamtschule mit Einschulung	<input type="radio"/>
Realschule / Gesamtschule	<input type="radio"/>
Realschule / Gesamtschule mit Einschulung	<input type="radio"/>
Hauptschule / Gesamtschule	<input type="radio"/>

Bitte Ihr Kind weder eine gymnasiale noch eine eingeschränkte gymnasiale Empfehlung erhalten haben, können wir mit Ihnen und Ihrem Kind ein verpflichtendes Beratungsgespräch führen.

[Der Anmeldebogen öffnet sich durch Ihren Klick in einem neuen Fenster.](#)

Elterninformationsabend

THGlingual | THGmint | THGsportiv | THGindividuell



Termine Beratungsgespräch

Informationen zum Anmeldeverfahren

Beratung bei nicht gymnasialer Empfehlung der Grundschule

- Für ein Beratungsgespräch bei nicht gymnasialen Empfehlungen bitten wir um eine rechtzeitige Terminvereinbarung unter der E-Mail-Adresse:

thg.erprobungsstufe@thg-hagen.info
- Das Beratungsgespräch findet mit einem Vertreter der Schule, einem Elternteil und dem Kind statt und dauert etwa 20 Minuten (Montag zwischen 15:00 und 17:00 Uhr)

Und nach der Anmeldung?



- **schriftliche Aufnahmemitteilung nach Abschluss des Verfahrens der Schulverwaltung der Stadt Hagen**
- **keine Information unmittelbar nach Ablauf der Anmeldefrist über eine positive bzw. negative Aufnahmeentscheidung.**
- **Information erfolgt meist ca. 8 Wochen nach dem Anmeldezeitraum.**
- **bei Telefon- oder E-Mailanfragen vor Ablauf der Frist keine Auskünfte möglich**



Fragen?



